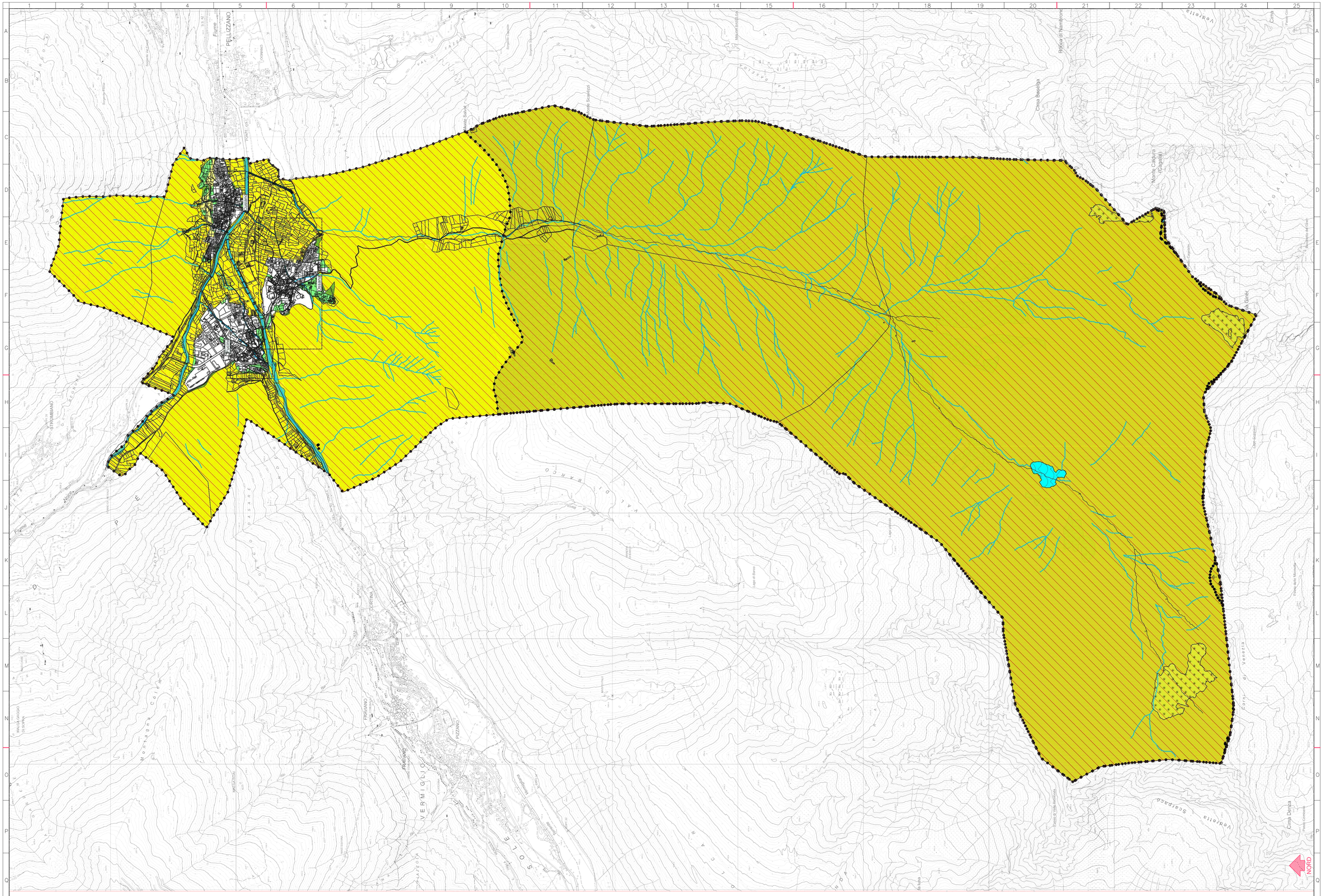

PRG OSSANA - LEGENDA

SISTEMA AMBIENTALE

- art. 8 Z.001_P AREE DI TUTELA AMBIENTALE
- art. 10 Z.102_P FIUMI / TORRENTI
- art. 10 Z.104_L FIUMI / TORRENTI
- art. 11 Z.315_P AMBITI DI PROTEZIONE FLUVIALE
- art. 11 Z.316_P AMBITI DI TUTELA PAESAGGISTICO-ECOLOGICO
- art. 12 Z.101_P LAGHI E AREE DI PROTEZIONE DEI LAGHI
- art. 14 Z.313_P ZONE A PROTEZIONE SPECIALE
- art. 14 Z.326_P ZONE SPECIALI DI CONSERVAZIONE
- art. 15 Z.301_P VINCOLO DIRETTO di TUTELA MANUFATTI e SITI
- art. 15 Z.305_N VINCOLO PUNTUALE MANUFATTO E SITO
- art. 15 Z.327_P ELEMENTO STORICO CULTURALE NON VINCOLATO
- art. 15 Z.318_N SINGOLO ELEMENTO STORICO CULTURALE NON VINCOLATO
- art. 15 Z.302 VINCOLO INDIRETTO di TUTELA MANUFATTI e SITI
- art. 16 Z.303_P SITI ARCHEOLOGICI

SISTEMA INSEDIATIVO E INFRASTRUTTURALE

INSEDIAMENTI STORICI

- art. 24 A.101_P INSEDIAMENTI STORICI
- P.G.I.S. art. 15 A.200_P RESTAURO R1
- P.G.I.S. art. 15/17 A.204_P RISANAMENTO CONSERVATIVO R2
- P.G.I.S. art. 18 A.205_P RISTRUTTURAZIONE EDILIZIA R3
- P.G.I.S. art. 18/20/21 A.206_P SOSTITUZIONE EDILIZIA R4 (riconosciuto a R3)
- P.G.I.S. art. 22 A.207_P DEMOLIZIONE E RICOSTRUZIONE R5 (riconosciuto a R3)
- P.G.I.S. art. 23 A.401_P AREE LIBERE DEL CENTRO STORICO

AREE PER INSEDIAMENTI RESIDENZIALI

- art. 23 Z.410_P VINCOLO DI INEDIFICABILITA' DECENNALE DELLE AREE
- art. 26 B.103_P AREE RESIDENZIALI DI COMPLETAMENTO B
- art. 27 C.101_P AREE RESIDENZIALI DI NUOVA ESPANSIONE C
- art. 28 H.101_P AREE A VERDE PRIVATO

AREE PRODUTTIVE

- art. 30 D.101_P AREE PRODUTTIVE DI LIVELLO PROVINCIALE P
- art. 31 D.104_P AREE PRODUTTIVE DI LIVELLO LOCALE L
- art. 66 D.117_P LAVORAZIONE MATERIALE ESTRATTIVO

AREE PER ATTREZZATURE ED IMPIANTI TURISTICI

- art. 32 D.201_P AREE ALBERGHIERE
- art. 33 D.216_P AREE PER CAMPEGGIO
- art. 34 D212_P PISTA DA SCI PER FONDO

AREE DESTINATE AD ATTIVITA' AGRO SILVO PASTORALI

- art. 36 E.104_P AREE AGRICOLE DI PREGIO - art. 38 P.U.P.
- art. 37 E.103_P AREE AGRICOLE - art. 37 P.U.P.
- art. 38 E.105_P AREE AGRICOLE PRESSATE DI RILEVANZA LOCALE
- art. 39 E.106_P AREE A BOSCO
- art. 40 E.107_P AREE A PASCOLO
- art. 41 E.108_P AREE AD ELEVATA INTEGRITA' E GIACCIAI
- art. 41 Z.103_P GHIACCIAIO

AREE PER ATTREZZATURE E SERVIZI PUBBLICI

- art. 43 F.101_P AREE PER ATTREZZATURE E SERVIZI PUBBLICI DI LIVELLO SOVRALOCALE CIVILE AMMINISTRATIVE
- art. 43 F.103_P AREE PER ATTREZZATURE E SERVIZI PUBBLICI DI LIVELLO SOVRALOCALE SCOLASTICA
- art. 44 F.201_P AREE PER ATTREZZATURE E SERVIZI PUBBLICI DI LIVELLO LOCALE
- art. 45 F.107_P AREE PER ATTREZZATURE SPORTIVE
- art. 46 F.301_P AREE A VERDE PUBBLICO
- art. 47 F.305_P AREE A PARCHEGGIO

AREE PER INFRASTRUTTURE E SERVIZI

- art. 49 F.801_P AREE CIMITERIALI
- art. 49 G.101_P FASCE DI RISPETTO CIMITERIALI
- art. 50 F.802_P IMPIANTI TIPO TECNOLOGICHE (ESPRIMENTI DESTINAZIONE)
- art. 51 L.104_P

STRADE art. 52

- esistente F.501_P VIABILITA' PRINCIPALE
- esistente F.601_P VIABILITA' LOCALE
- esistente F.402_I STRADE DI 1° CATEGORIA
- esistente F.403_I STRADE DI 3° CATEGORIA
- esistente F.412_I STRADE DI 4° CATEGORIA
- progetto F.508_P PONTE - VIADOTTO - CAVALCAVIA
- progetto F.603_P VIABILITA' LOCALE DI PROGETTO
- F.624_N SVINCOLI DI PROGETTO
- art. 53 F.420_L FERROVIA LOCALE DI PROGETTO
- art. 53 F.706_P FERROVIA LOCALE DI PROGETTO IN GALLERIA
- art. 54 F.420_L PISTE CICLABILI
- art. 55 D.118_P AREA DI SERVIZIO - STAZIONE CARBURANTE
- 56 F.444_L ELETTRODOTTI E FASCE DI RISPETTO ELETTRODOTTO

AREE DI RISPETTO

- art. 58 G.103_P FASCE DI RISPETTO STRADALE E FERROVIARIE

ALTRE AREE

- art. 60 Z.604_P SITI INQUINATI BONIFICATI

R.Un - PIANI DI RIQUALIFICAZIONE URBANA art. 61/62/63/64/65/66

- Z.512_P PIANI DI RIQUALIFICAZIONE URBANA

SIMBOLOGIA GENERALE

- Z.403_P PERIMETRO CONFINE COMUNALE
- VARIANTI NON SOSTANZIALI V.100_N E DI CARATTERE PUBBLICO
- Z.601_N SPECIFICO RIFERIMENTO NORMATIVO PUNTUALE
- Z.530_P PIANI A LOTTIZZAZIONE
- Z.110_P PERIMETRO TAGLI DI MAPPA
- Z602_P SPECIFICO RIFERIMENTO NORMATIVO POLIGONALE

PROVINCIA di TRENTO — COMUNE di OSSANA

PIANO REGOLATORE GENERALE

VARIANTE DI ADEGUAMENTO NORMATIVO E CARTOGRAFICO 2024

1 SISTEMA AMBIENTALE

scala 1:10.000

ottobre 2024

STUDIO TECNICO
dott. arch. Italo Bertolini
38020 MONCLASSICO (TN) Via di Fassa, 37D tel 0463 89 73 80 mob. 338 8874462
e-mail: italo.bertolini71@gmail.com - italo.bertolini@archiworldpec.it Cod. Fisc. BRT TLI 51B17 D302F P.IVA 00009448887
In collaborazione con
artscraft studio di architettura arch. Daniele Bertolini
38020 PELLIZZANO(TN) - Via Nazionale, 57
tel.+39.0463.751593 - info@tandcraft.it
ORDINE DEGLI ARCHITETTI PIANIFICATORI PAESAGGISTI E CONSERVATORI DI TRENTO
DANIELE ELIO BERTOLINI
ISCRIZIONE ALBO N° 208

Cartografia conforme come da elaborati P.A.T. aggiornata il 2024-10-16