

COMUNE di OSSANA



PIANO REGOLATORE GENERALE di OSSANA

REDATTO COME DA STANDARD PAT
D.G.P. 2129 d.d. 22.08.2008

VARIANTE PUNTUALE

PER OPERE PUBBLICHE

ART. 39 comma b L.P. 15 d.d. 04/08/2015

3

VERIFICA PGUAP

OSSANA, 20 ottobre 2019

STUDIO TECNICO
dott. arch. Italo Bertolini

38020 MONCLASSICO (TN)
e-mail: italo.bertolini@tin.it

Via di Fassa, 37 D
italo.bertolini@archiworldpec.it

tel 0463 900140 fax 0463 446457
Cod. Fisc. BRT TLI 51B17 D302F

cell. 338 8874462
P.IVA 0000944888

Variante puntuale di pubblica utilità.

Sommario

Inquadramento territoriale del comune di Ossana.....	3
Inquadramento della variante puntuale.	4
Obiettivi della variante puntuale.	5
PGUAP.....	6

Inquadramento territoriale del comune di Ossana.

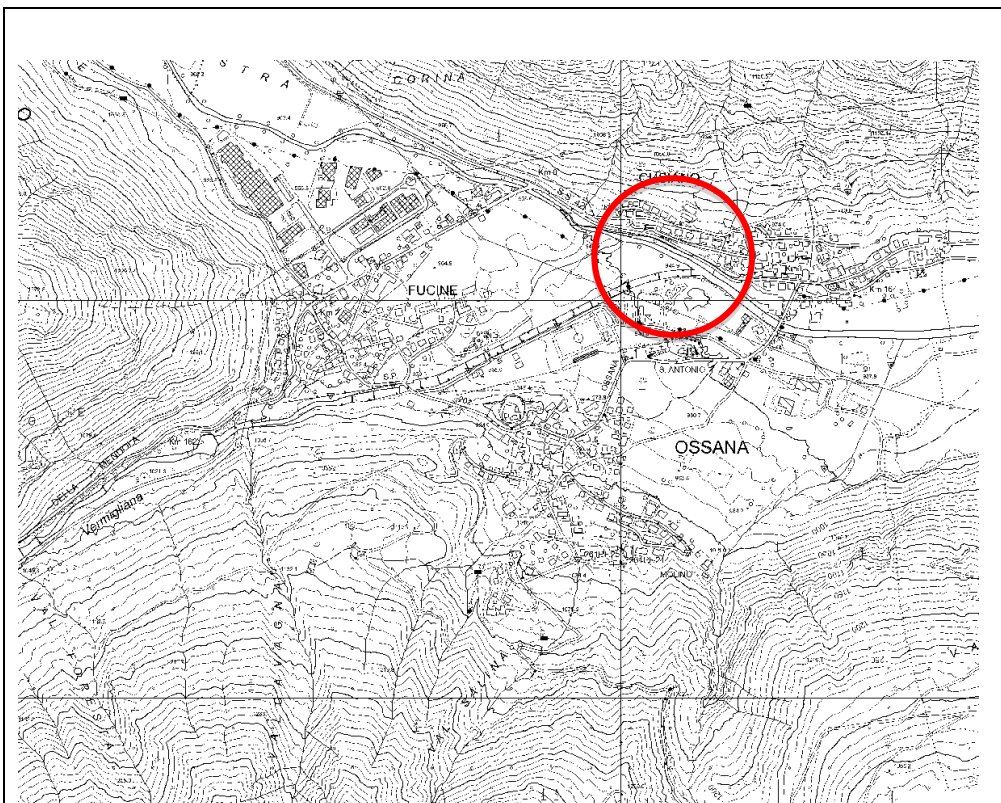

Carta tecnica provinciale



Ortofoto

Inquadramento della variante puntuale.



Inquadramento della variante

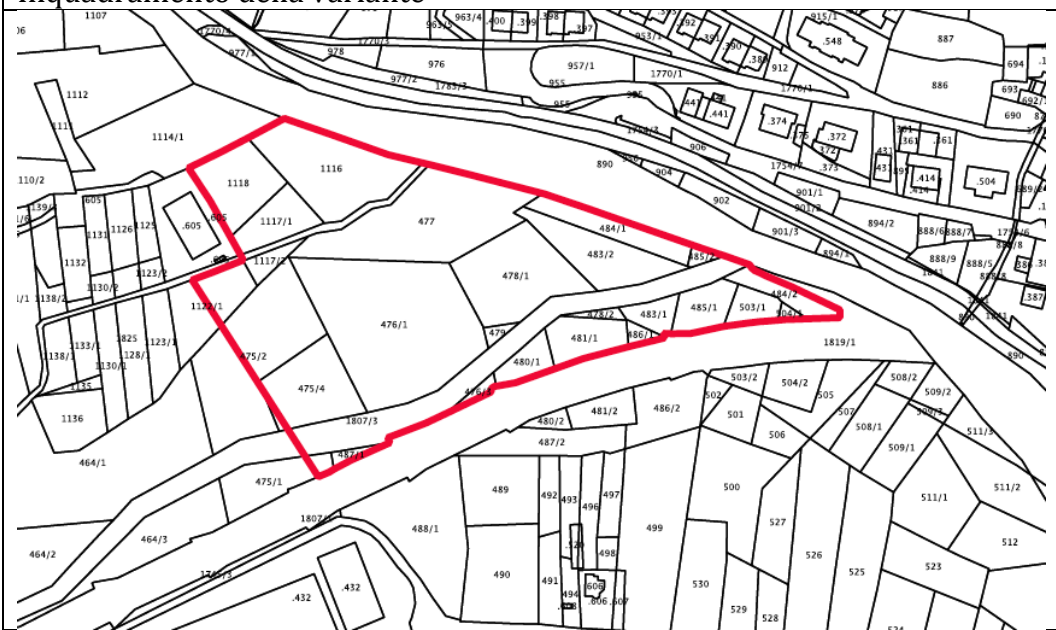

Ingrandimento

L'area misura circa 20.000 mq ed è circondata a nord dalle acque del torrente Noce e a sud del torrente Vermigliana.

Obiettivi della variante puntuale.

La variante è inserita nel contesto del nuovo impianto idroelettrico realizzato sullo scarico della centrale di Cusiano nel Comune di Ossana. Essa prevede la realizzazione del parco canoistico per kayak artificiale sullo scarico della centrale di proprietà della Alto Noce Srl.



Figura 1: Carta tecnica provinciale centrale in progetto e pista kayak



Figura 2: ortofoto centrale in progetto e pista kayak

PGUAP

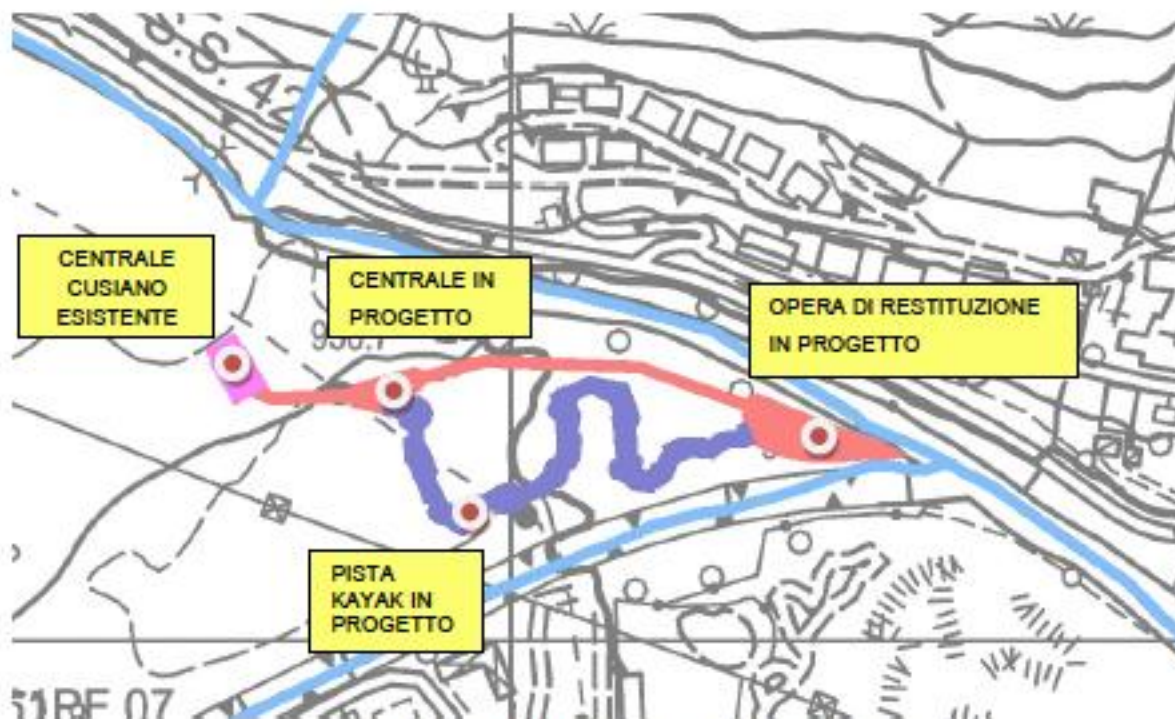
Carta della pericolosità idrogeologica.



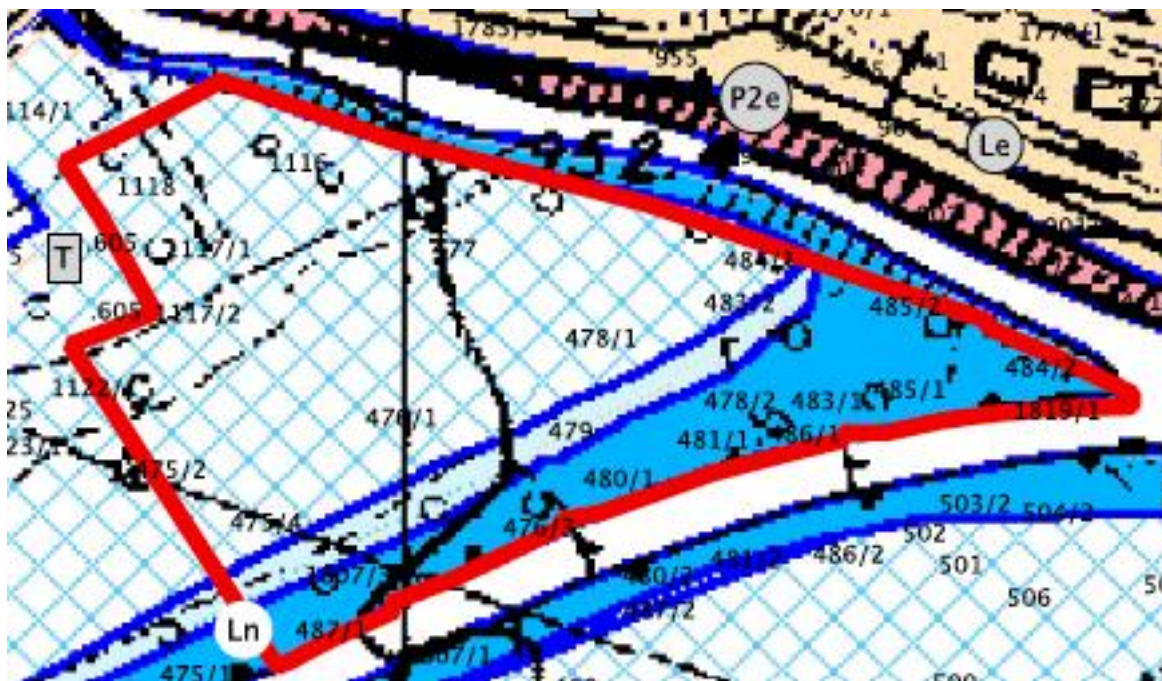



L'area prevista per la variante ricade su aree ad elevata, moderata e bassa pericolosità di esondazione.



Piano Generale di Utilizzazione delle Acque Pubbliche

CARTA DELLA PERICOLOSITA' IDROGEOLOGICA

LEGENDA

-  Aree ad elevata pericolosità di esondazione
-  Aree a moderata pericolosità di esondazione
-  Aree a bassa pericolosità di esondazione
-  Aree ad elevata pericolosità geologica
-  Aree a moderata pericolosità geologica
-  Aree a bassa pericolosità geologica
-  Aree ad elevata pericolosità valanghiva

P.A.T. - SISTEMA INFORMATIVO AMBIENTE E TERRITORIO - REVISIONE E INFORMATIZZAZIONE A CURA DEL SERVIZIO GEOLOGICO - OTTOBRE 2014
MAGGIORATA DEL COMITATO ALLA DIFFUSIONE N. 250 del 18.10.1985, 411 del 5.12.1985, 260 del 7.7.1985, 242 del 1.8.1985, 263 del 16.8.1985, 92 del 11.4.1985, 309 del 25.11.1985

L'area comprende zone di moderato e medio rischio idrogeologico.

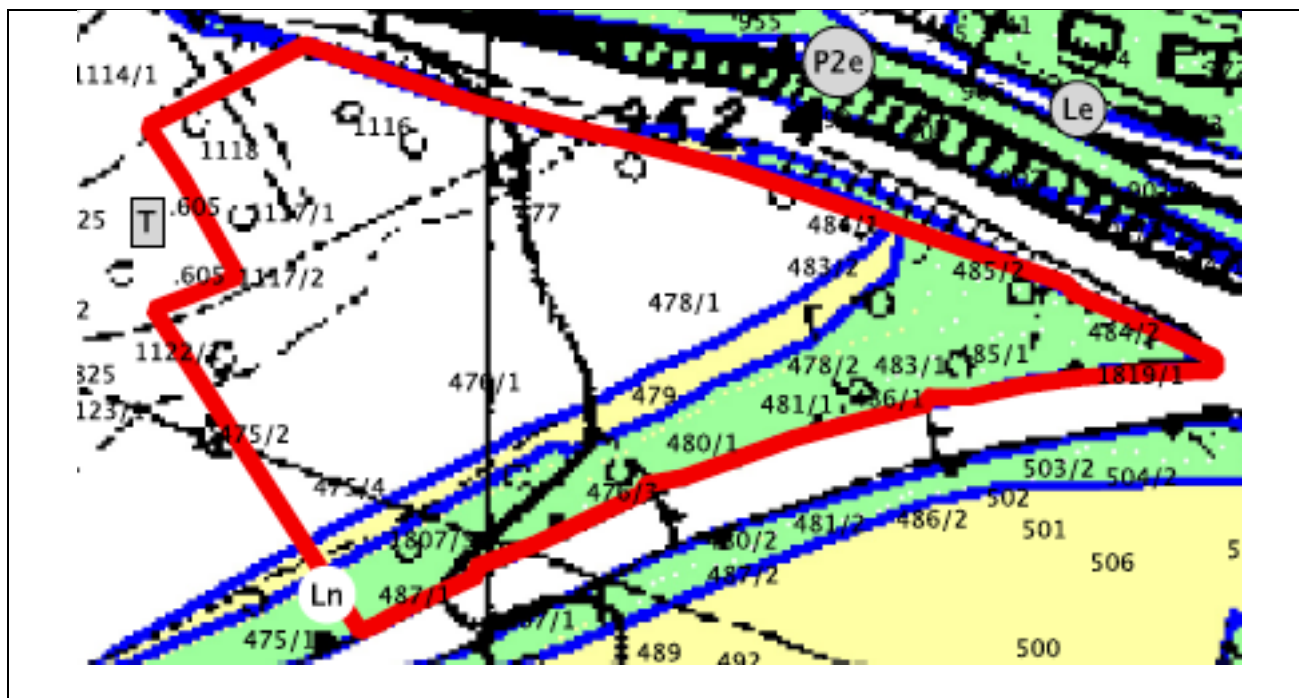

Classe di rischio	Range di valori	Descrizione	Calcolo del rischio generato dalle nuove previsioni urbanistiche										COMUNE DI OSSANA QUADRO DEL CALCOLO DEL RISCHIO GENERATO DALLA VARIANTE PUNTUALE				
R0	0,0 - 0,1	Rischio trascurabile															
R1	0,1 - 0,2	Rischio moderato															
R2	0,2 - 0,4	Rischio medio															
R3	0,5 - 0,9	Rischio elevato															
R4	0,9 - 1,0	Rischio molto elevato															

			Classi uso suolo	ABI	VIAPRI	FERR	CAM	PROD	RIC	DEP	SCI	VIASEC	AGRI	BOS	IMP
Classi di pericolo			Pesi	1,00	0,93	0,93	0,90	0,57	0,45	0,40	0,33	0,48	0,23	0,15	0,02
Elevato			1,00	1,00	0,93	0,93	0,90	0,57	0,45	0,40	0,33	0,48	0,23	0,15	0,02
Medio			0,80	0,80	0,74	0,74	0,72	0,46	0,36	0,32	0,26	0,38	0,18	0,12	0,01
Basso			0,40	0,40	0,37	0,37	0,36	0,23	0,19	0,16	0,13	0,19	0,00	0,06	0,01
Trascurabile			0	0	0	0	0	0	0	0	0	0	0	0	0

variante	agricola primaria	servizi							0,45				0,23			
----------	-------------------	---------	--	--	--	--	--	--	------	--	--	--	------	--	--	--

La variante puntuale indica un range di valore di 0,45 e quindi un rischio medio.

Data la specificità dell'utilizzazione prevista per la zona oggetto della variante, viste le condizioni di gestione dell'attività da insediare, regolamentata all'art. 29 della N. di A. in vigore, si ritiene che la previsione proposta sia compatibile con le caratteristiche di pericolosità e rischio idrogeologico assegnate alla zona.

Ossana 20 ottobre 2019

ORDINE DEGLI ARCHITETTI
DELLA PROV. DI TORINO
Ing. Arch. ITALO BERTOLINI
INSCRIZIONE ALBO N° 208